

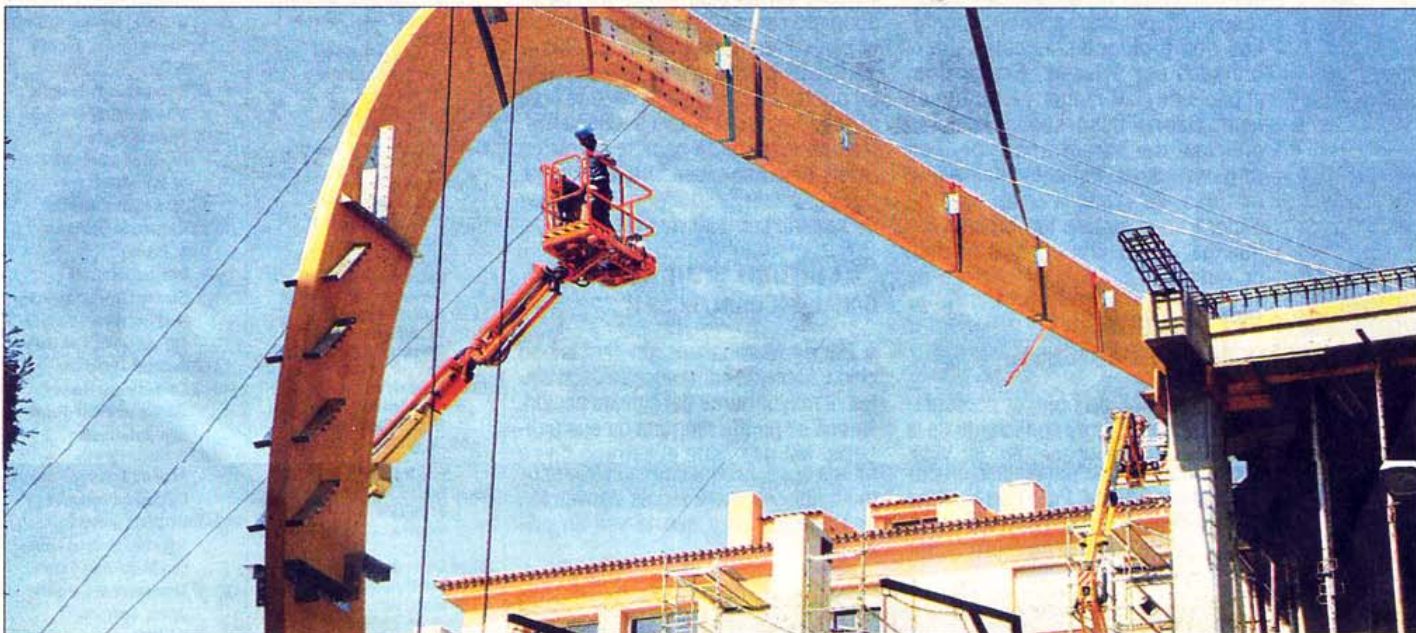

Confío en que a
razonablemente asumi
al número de pater

Consuelo Rumi, secretaria de Es

© Editorial Leoncio Rodríguez, S.A. Santa Cruz de Tenerife. 2008. Todos los derechos reservados. Esta publicación no puede, total o parcialmente, ser distribuida, reproducida, general, utilizada, por cualquier sistema o medio, sin la autorización previa y por escrito del editor.



Un momento del proceso de instalación de la futura cubierta de madera, dentro de las obras de ampliación que se llevan a cabo en el colegio La Salle-San Ildefonso. El nuevo edificio tendrá unos 17.540 metros cuadrados de superficie. / JESÚS ADÁN

Otro paso más hacia el nuevo colegio La Salle-San Ildefonso

►► El inicio de la colocación de la cubierta de madera supone el avance de una obra que dotará a la institución educativa chicharrera de modernas instalaciones deportivas y plazas de aparcamiento.

■ J.D.M., S/C de Tenerife

Las obras de ampliación del colegio La Salle-San Ildefonso avanzan como demuestra el inicio, ayer, de la instalación de la futura cubierta de madera. Los trabajos consisten en la construcción de un polideportivo y piscina cubierta, más spa, gimnasio, parking público y servicios en planta baja, según el proyecto de arquitectura de Estudio Luengo, SL, que lleva a cabo la empresa Construcciones Irati SA desde hace un año aproximadamente. La culminación se espera a finales del año 2009, con el fin de dotar al centro escolar de unas instalaciones deportivas de gran calidad, y, además, ofrecerse al barrio y a Santa Cruz, dado que se pretende compatibilizar ambos usos, al crear un gran centro social y deportivo.

Por lo tanto, ya han comenzado las obras de la cubrición del polideportivo y la piscina con una estructura singular de jácenas de madera laminada que salvan 30 metros de luz, un remate espectacular al conjunto del edificio, que se cubrirá posteriormente con escamas de zinc. La empresa que lleva a cabo la ejecución de la cubierta es PG Canarias, SA, especializada y experta en estas estructuras.

La apuesta de los Hermanos de las Escuelas Cristianas, propietarios del histórico centro educativo, no se limita a una ampliación del uso docente, sino que pretende ser un Centro Deportivo y Social al servicio de Santa Cruz. El inmueble ofrece un parking público en 3 niveles, con 300 plazas, 2000 metros cuadrados para servicios, y 4500 de espacios deportivos, con gimnasio, fitness, piscina de 25 metros, spa y polideportivo cubierto de 1500 metros cuadrados.

