



2011



# Escuelas de Verano La Salle

del 27 de junio al 5 de agosto



La  Salle

SIGNO



SERVICIOS  
EDUCATIVOS

Una Actividad Divertida, Educativa, Sana e Inolvidable

Estimadas familias:

De cara a la próxima edición de nuestra Escuela Deportiva de Verano, les presentamos el habitual folleto informativo que les permitirá conocer los períodos y actividades que vamos a desarrollar a lo largo de la misma.

En este primer tramo de las vacaciones estivales, el objetivo fundamental de nuestra propuesta a las familias es dar continuidad a la línea educativa que se desarrolla de septiembre a junio en los Centros de La Salle. Por ello la enmarcamos claramente dentro del espíritu educativo que rige a nuestra Institución, potenciándola con los aspectos lúdico-deportivos que caracterizan a nuestra Escuela de Verano.

Bajo estas premisas, en nuestra Escuela integramos los conceptos de **educación, ocio y tiempo libre**, significando para sus hijos unas vacaciones dinámicas, organizadas y divertidas.

Al mismo tiempo, entendemos que puede ser una propuesta adecuada para las familias, ya que nuestra escuela les ofrece orden, tranquilidad y ocupación provechosa del tiempo de vacaciones. **Orden**, porque sus hijos mantienen una actividad diaria organizada. **Tranquilidad**, porque están en un centro dotado de unas instalaciones adecuadas y adaptadas para nuestra actividad, con unos profesionales de acreditada experiencia y realizando una actividad cuya programación está perfectamente controlada y dosificada a lo largo de la jornada.

A la vez, los niños van a pasar unos días muy entretenidos, empleando su tiempo de forma útil, sana, y divertida a través del Deporte y el Juego, actividades que complementamos con las clases de **inglés** para ayudarles a mantener su nivel de conocimiento en este idioma.

Siguiendo la línea de años anteriores sus hijos tendrán la posibilidad de realizar el almuerzo en nuestro **comedor**, con un menú especialmente diseñado para nuestra Escuela y acorde a las necesidades nutricionales de los alumnos, incluidas las dietas específicas para alergias, intolerancias, celíacos, diabéticos....

Si desean una mayor información puede llamarnos por teléfono o hacernos una visita y conocer nuestras instalaciones, estaremos encantados de informales personalmente.

Signo Servicios Educativos



# Horario de las actividades

7.30 a 9.00 horas

Desayuno y Servicio matinal

9.00 a 14.00 horas

Tutoría  
Natación  
Aprendizaje y Perfeccionamiento  
Juegos acuáticos  
Bocadillo  
Inglés  
Actividad Físico-Deportiva I  
Psicomotricidad y Ed. Física de Base

14.00 a 15.00 horas

Almuerzo y descanso

15.00 a 16.00 horas

Proyección de películas y  
juegos de mesa  
Ajedrez, Parchís, Damas, PlayStation, karaoke, etc.  
Dardos  
Futbolín  
Tenis de mesa

16.00 a 17.00 horas

Actividad Físico Deportiva II  
Psicomotricidad y Ed. Física de Base

Nota: Este es el esquema del horario general, cada grupo tiene su horario en función de los objetivos y programación, pudiendo variar el orden pero no el contenido.

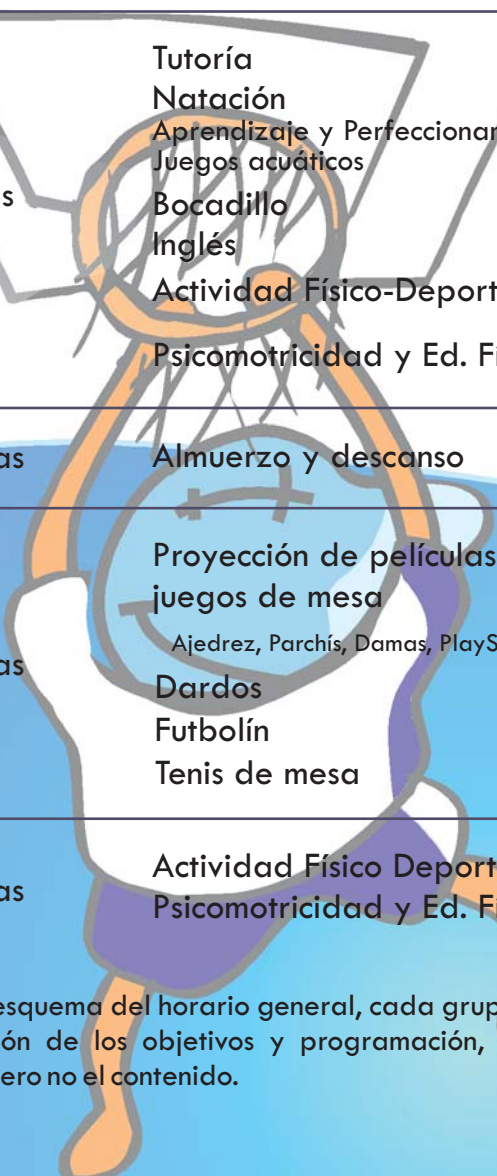

## Atención a los niños

Los niños se distribuyen homogéneamente por edades en grupos reducidos, siendo responsable de cada grupo un monitor que dirige y atiende a lo largo de toda la jornada. Monitores de apoyo refuerzan los grupos dependiendo de la actividad. Además los niños tienen atención puntual de todo el personal del centro, asistencia sanitaria, comedor, personal auxiliar etc.

## Los más pequeños

Los de 3, 4 y 5 años, reciben una atención especial, tanto en las actividades como en el comedor. Disponen de material adaptados a su edad, realizando las actividades en función de sus capacidades.

## Instalaciones

Prácticamente toda la Actividad se realiza en el **Colegio La Salle San Ildefonso**. Nuestro centro está dotado de espacios polideportivos que son utilizados en su totalidad por nuestros alumnos. Éstos constan de:

**Piscinas.**

**Canchas Polideportivas (Fútbol Sala, Baloncesto, Minibasket y Preminibasket, Balonmano, Bádminton y Voleibol).**

**Tenis de mesa.**

**Circuito de Mountain Bike.**

**Muro de escalada.**

**Tiro con arco.**

**Sala de juegos (Ajedrez, Damas, Parchis, Karaoke, Fútbolín, Play Station).**

**Sala de Psicomotricidad y Educación Física de Base.**

**Comedor.**

**Salas de Proyecciones.**

**Biblioteca.**

Todo ello nos permite desarrollar una gran variedad de Actividades y Deportes a lo largo del día, como:

## Deportes Convencionales

Natación, Fútbol Sala, Baloncesto, Balonmano, Bádminton, Gimnasia, Voleibol, Mountain Bike, Atletismo, Waterpolo, Tenis de mesa, Tiro con Arco, Béisbol, Petanca, Patinaje, Ajedrez, Montañismo(escalada - orientación), Artes marciales, Rugby, Juegos y Deportes Autóctonos Canarios, etc.

## Deportes Alternativos

Juegos en el Agua, Indiacas, Dardos, Unihoc, Diábolo, Frisbie, Malabares, Parkour, etc

**Las actividades de las modalidades propuestas se desarrollarán a lo largo del período completo de la Escuela.**

## Inglés

Como complemento principal a la actividad, **diariamente tendrán una sesión de inglés** los alumnos de Primaria y 2-3 sesiones semanales los alumnos de infantil, con el objetivo de reforzar y ampliar su nivel de conocimiento. De forma amena y con **métodos audiovisuales** mantenemos y mejoramos los conocimientos que los niños tengan del idioma.

## Seguro de Accidentes

Todos los alumnos estarán asegurados mediante póliza colectiva ante cualquier posible incidente.

## Lugar de realización

En el Colegio La Salle San Ildefonso, avda. La Salle, 3 38005 Santa Cruz de Tenerife. Tfno: 922214000. [www.lasallesi.com](http://www.lasallesi.com)

**VEN A DIVERTIRTE CON NOSOTROS**



## Opción A

Desayuno + Actividad + Almuerzo (De 7,30 a 17,00 horas).

6 Semanas	5 Semanas	4 Semanas	3 Semanas	2 Semanas
530,00 €	460,00 €	385,00 €	304,00 €	218,00 €

---

## Opción B

Actividad + Almuerzo (De 9,00 a 17,00 horas).

6 Semanas	5 Semanas	4 Semanas	3 Semanas	2 Semanas
489,00 €	415,00 €	351,00 €	275,00 €	193,00 €

---

## Opción C

Desayuno + Actividad (De 7,30 a 14,00 horas).

6 Semanas	5 Semanas	4 Semanas	3 Semanas	2 Semanas
386,00 €	329,00 €	280,00 €	225,00 €	160,00 €

---

## Opción D

Actividad (De 9,00 a 14,00 horas).

6 Semanas	5 Semanas	4 Semanas	3 Semanas	2 Semanas
317,00 €	276,00 €	240,00 €	196,00 €	138,00 €

**Seguro Obligatorio: 16.00€**

# Escuela de Verano La Salle San Ildefonso

El principal objetivo de nuestra Escuela es lograr que sus hijos pasen unas estupendas vacaciones, organizadas para coordinar el juego, la práctica deportiva, el aprendizaje y perfeccionamiento del idioma Inglés y el desarrollo de hábitos de orden y convivencia. Sin olvidar el seguimiento diario del libro de vacaciones.

La actividad tiene una duración de seis semanas, **del 27 de junio al 5 de agosto (ambos inclusive)**.

## Edades

Desde 3 años, en grupos mixtos y homogéneos.

## Flexibilidad en duración y horarios

Adaptarnos a las necesidades de las familias es prioritario en nuestra organización, por ello contemplamos la opción de asistencias parciales, tanto en horario como en duración.

## Horario

Completo:

**De 7:30 a 17.00 h. (incluye desayuno y comida).**

Parciales:

**De 9.00 a 17.00 h. (incluye comida)**

**De 7:30 a 14.00 h. (incluye desayuno)**

**De 9.00 a 14.00 h.**

## Duración

Podrán seleccionar el período completo de la actividad (seis semanas) o tiempos parciales, cinco, cuatro, tres o dos semanas, incluso períodos fraccionados. (Asistencia mínima dos semanas).



Nuestra Escuela

## La Salle San Ildefonso

La Salle, 3  
38005 Sta. Cruz de Tenerife  
[www.lasallesi.com](http://www.lasallesi.com)  
Telf. 922214000  
Horario de 7.30 a 17.00 h.

Además estamos en:

**Institución La Salle**  
General Romero Basart, 50  
28044 Madrid  
[www.institucionlasalle.es/](http://www.institucionlasalle.es/)  
Telf. 917050011  
Horario de 7.30 a 15.30 h.

**La Salle San Rafael**  
Fernando El Católico, 49  
28015 Madrid  
[www.lasalle.es/sar](http://www.lasalle.es/sar)  
Telf. 915447395  
Horario de 7.30 a 15.30 h.

**La Salle Arucas**  
La Salle, 27  
35403 Arucas, Las Palmas  
[www.lasalle.es/arucas](http://www.lasalle.es/arucas)  
Telf. 928622573  
Horario de 7.30 a 16.30 h.

**C. Deportivo Villena**  
La Salle Sagrado Corazón  
Avd. Cardenal Herrera Oria, 242  
28035 Madrid  
[clubdeportivo@fvillena.com](mailto:clubdeportivo@fvillena.com)  
Telf. 917303502 / 917303429  
Horario de 7.30 a 17.00 h.

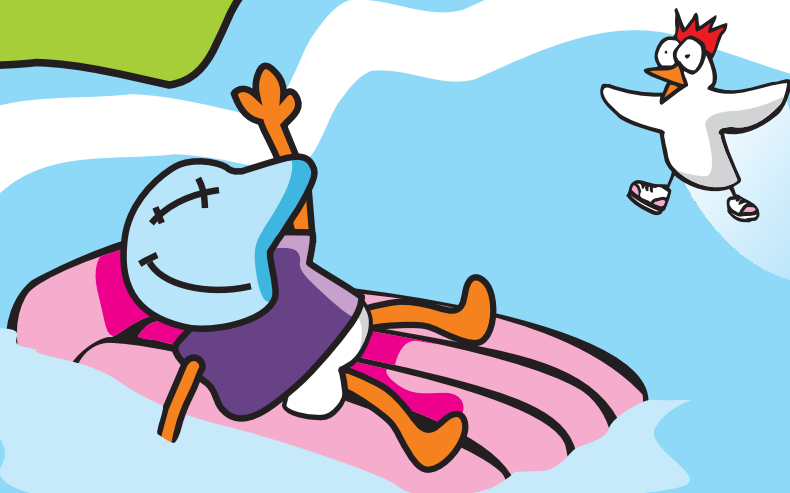

organiza

**SIGNO**

SERVICIOS  
EDUCATIVOS

Sta. Cruz de Tenerife | Avd. La Salle, 3 | tel 922081220 | [signotf@signose.com](mailto:signotf@signose.com)  
Las Palmas | La Salle, 27 Arucas | tel 928622573 | [signolp@signose.com](mailto:signolp@signose.com)  
Madrid | Pza. Virgen de la Paloma, 5 | tel 913644130 | [signomad@signose.com](mailto:signomad@signose.com)